Click to verify

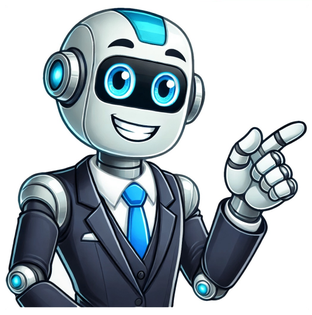

Comunidad autónoma Provincias Capitales provincia Andalucía Almería Cádiz Córdoba Granada Huelva Jaén Málaga Sevilla Almería Cádiz Córdoba Granada Huelva Jaén Málaga Sevilla Aragón Huesca Teruel Zaragoza Huesca Teruel Zaragoza Asturias, Principado de Asturias Oviedo Balears, Illes Illes Balears Palma Canarias Palmas, Las Santa Cruz de Tenerife Palmas de Gran Canaria, Las Santa Cruz de Tenerife Cantabria Cantabria Santander Castilla y León Ávila Burgos León Palencia Salamanca Segovia Soria Valladolid Zamora Ávila Burgos León Palencia Salamanca Segovia Soria Valladolid Zamora Castilla-La Mancha Albacete Ciudad Real Cuenca Guadalajara Toledo Albacete Ciudad Real Cuenca Guadalajara Toledo Cataluña Barcelona Girona Lleida Tarragona Barcelona Girona Lleida Tarragona Comunitat Valenciana Alacant/Alicante Castelló/Castellón València/Valencia Alacant/Alicante Castelló de la Plana València Extremadura Badajoz Cáceres Badajoz Cáceres Galicia Coruña, A Lugo Ourense Pontevedra Coruña, A Lugo Ourense Pontevedra Madrid, Comunidad de Madrid Madrid Murcia, Región de Murcia Murcia Navarra, Comunidad Foral de Navarra Pamplona/Iruña País Vasco Araba/Álava Bizkaia Gipuzkoa Vitoria-Gasteiz Bilbao Donostia/San Sebastián Rioja, La Rioja, La Logroño Vídeo sugerido (sigue leyendo más abajo): Sigue las nuevas manualidades en el canal de WhatsappColección de mapas de España para imprimir gratis para niños, de provincias, Comunidades Autónomas, ríos, montañas, mapas mudos para rellenar, físicos y políticos… Descarga gratis para imprimir en A4 o pdf. La colección incluye 20 mapas, mapas físicos, políticos y mudos. ¿Qué son los mapas mudos? Los mapas mudos son un excelente recurso didáctico para usar en clase con tus alumnos o repasar en casa. Son mapas «en blanco» para rellenar con los datos aprendidos y sirven para reforzar el conocimiento. Por ejemplo, un mapa político mudo de las provincias es un mapa en el que solo están dibujadas las provincias y se debe rellenar con el nombre de estas. (Mapa provincias de España mudo) Sirven para memorizar, comprobar lo aprendido y evaluar en examen. Estos mapas mudos para imprimir tamaño A4 también son un recurso muy útil para ayudar a los padres con los deberes de casa. Colección de mapas de España para descargar: En esta colección encontrarás distintos mapas para descargar, imprimir y rellenar: Mapa de provincias de España mudo. Mapa de provincias de España con capitales para rellenar. Mapa de provincias de España con capitales y nombres. Mapa de Comunidades Autónomas de España mudo. Mapa de Comunidades Autónomas de España con capitales. Mapa ríos de España mudo. Mapa ríos de España con nombres. Mapa de montañas de España mudo. Mapa de montañas de España con nombre. Mapa de España mudo. Mapa físico España mudo para imprimir color. Todos los mapas están listo para imprimir en blanco y negro o con el fondo de mar azul. Cómo descargar los planos de España: Puedes descargar los mapas uno a uno o toda la colección abajo, al final, en un archivo pdf con todos los mapas de España para imprimir. Haz clic en cada mapa para ver a tamaño completo, descargar e imprimir. Todos tienen tamaño para imprimir en papel tamaño A4. Mapas provincias de España para imprimir (6 modelos): 6 modelos de mapa diferentes, mapa mudo de provincias de España, mapa con capitales para rellenar por alumno y mapa con nombre y capitales completo para estudiar y autocorregir fallos. En blanco y negro y color azul (son los mismos, solo cambia el color del agua). Mapa provincias de España mudo Mapa provincias de España capitales Mapa provincias de España capitales Mapa provincias de España nombres Mapa provincias de España nombres Mapas Comunidades Autónomas España para imprimir (4 modelos): 4 plantillas de mapas para imprimir comunidades Autónomas, en blanco y negro o color, mudos y con nombres de Comunidades Autonómicas. Mapa de España comunidades Autónomas mudo Mapa de España comunidades Autónomas mudo Mapa de España comunidades Autónomas con nombres Mapa de España comunidades Autónomas con nombres Mapas físicos de España para imprimir: Recursos didácticos para alumnado con mapas para imprimir de España. Aprende los sistemas montañosos y picos más importantes con mapas para imprimir del relieve de España. Incluye ríos y altura de montañas. 4 plantillas para imprimir, mapa mudo físico, con nombres cordilleras y altura. En blanco y negro o color para imprimir. Mapa mudo físico de España Mapa mudo físico de España Mapa físico de España Mapas hidrográficos de España: Colección de 4 plantillas de mapas de ríos de España para imprimir, mapas mudos y con los nombres de los ríos, mares y océanos. Mapa ríos de España mudo Mapa ríos de España mudo Mapa ríos de España con nombres Mapa ríos de España con nombres Mapas mudos de España: Y por último 2 mapas en blanco de España para personalizar con proyectos. Puedes usar este mapa mudo de España para imprimir para marcar tu ciudad, dibujar tradiciones y folclore.. Mapa mudo de España en blanco Mapa mudo de España en blanco Descarga todos los mapas en PDF: Descarga aquí todos los mapas juntos en un solo archivo pdf para usar en clase con tus alumnos o en casa para hacer los deberes: Todos los mapas incluyen: Península Ibérica. Archipiélagos Islas Canarias y Baleares. Ciudades autónomas Ceuta y Melilla. Fronteras países colindantes (Francia, Portugal, Marruecos y Andorra). Rosa de los vientos norte. Cuadros de leyenda. ¿Para qué puedo usar los mapas de España para imprimir? En niños pequeños de infantil puede ser una buena toma de contacto simplemente colorear y recortar el mapa de España para conocer la forma del país. También se puede hacer un collage con papel de colores. En niños más grandes de primaria, secundaria y adultos es una herramienta perfecta para aprender y memorizar las provincias, Comunidades Autónomas, relieve de sistemas montañosos y ríos. También te puede interesar: ¡Gracias por comentar y compartir! Si te ha gustado, puedes buscarme también en Papelísimo y en las redes sociales: Facebook | Twitter | Youtube | Pinterest | Instagram | WhatsApp Nuevo vídeo en el canal de Youtube: Todos hemos pasado por el colegio o instituto, ya sea con la LOGSE o la EGB o ESO, BACHILLER, LODE, LOE, LOMCE y LOMLOE. Ese mapa en blanco y negro o el mapa de España para imprimir y listo. Ahora es más fácil. Eliges tu mapa mudo, político de España, de fronteras, físico, de relieve con accidentes costeros, de provincias, comunidades autónomas y ciudades autónomas, ríos… ¡Y listo! Ah, y siempre incluyendo las islas, no nos olvidemos. El mapa físico de España representa los detalles geográficos y físicos de un territorio. En este caso, encontrarás los ríos, montañas, cordilleras, sistemas montañosos, depresiones y otros elementos de relieve de España. Descargar mapa de relieve y altimetría de España para imprimir El mapa político de España muestra las divisiones administrativas del territorio. En este caso, las comunidades autónomas y ciudades autónomas, con sus provincias, capitales de provincia y capitales de comunidad. Descargar mapa político de España para imprimir Os dejamos un sencillo mapa de España con provincias, sin comunidades. Podéis hacer un ejercicio y marcar las fronteras entre comunidades. Además os dejamos un mapa mudo de provincias para que tratéis de encontrar las principales y marcarlas en el mapa. Mapa de provincias de España para imprimir Descargar mapa mudo de provincias de España para colorear Seguimos con otro mapa político de comunidades para descargar, pero sin provincias. Además, os dejamos el mismo mapa mudo de España. Mapa con máximo detalle, incluyendo los más de 30 accidentes geográficos básicos como son, por ejemplo, los Montes de Toledo, la Cordillera Cantábrica, los Picos de Europa o el Sistema ibérico. Además, incluye el mapa es de accidentes costeros de españa, incluyendo algunos ejemplos icónicos como el Mar Cantábrico, Punta de Estaca de Bares, Cabo Fisterre, Golfo de Cádiz o Estrecho de Gibraltar. Descargar Mapa de España – Accidentes Geográficos – Accidentes Costeros – Máximo Detalle Agradecimientos al IGN y los recursos del Atlas Nacional de España. *Nota para los estudiantes más jóvenes: En el mapa de España, sean mapas mudos o no, no te olvides nunca de las islas. Aunque veas las Islas Canarias en un cuadro, su localización no es esa. Mira el mapamundi con la localización de España en el Mundo para comprender dónde se encuentran las Islas Canarias. Mapa mudo de España para colorear En el mapa físico aparecían los ríos, pero en este mapa de ríos y vertientes nos centramos solo en ellos. Río Ebro, río Tajo, río Segura, Miño… Los principales ríos sin montañas ni accidentes geográficos, para que sea más fácil ver sus nombres. Descargar mapa de ríos de España Uno de los mapas más importantes es el de España en su entorno. En este caso, España en Europa. El mapa nos muestra las principales ciudades y fronteras entre países. Un mapa político básico pero muy importante para descargar. Y por último, el mapa de España en el Mundo. Un mapamundi político básico que nos muestra nuestra situación en los continentes. Esperamos que os hayan gustado estos mapas y os sean útiles. Descargar mapa de climas de España para imprimir Para concluir, deciros que no hemos añadido mapas de carreteras ya que son muy densos y no tienen sentido hoy en día con aplicaciones como Googlemaps. Esperamos que os hayan gustado nuestros mapas y agradecer a páginas como la del Instituto Geográfico Nacional (IGN) la aportación de mucho de estos mapas. Podéis visitar su web para encontrar mapas de la España Romana o Visigoda, mapas de densidad de población, de fronteras, de carreteras o mapas hídricos. Siempre mapas a todo color, listos para imprimir a gran calidad. Inicio » Europa » Mapa de EspañaVamos a ver el mapa de España en todas sus versiones. España es un estado miembro de la Unión Europea formado por 17 Comunidades Autónomas (CCAA) y 2 ciudades autónomas (Ceuta y Melilla). Dos de las CCAAs son archipiélagos (Islas Canarias e Islas Baleares).A su vez las Comunidades Autónomas de España están divididas en provincias, cada una con su correspondiente ayuntamiento. Hay un total de 50 provincias en el Estado español sin contar con las dos ciudades autónomas.Mapa político de EspañaMapas políticos de España con los nombres de Comunidades Autónomas y nombres de todas las provincias. Perfecto para estudiar la distribución política de las diferentes regiones del país. Haz clic para ver en gran tamaño y descarga gratis para imprimir.Mapa de España político de Comunidades Autónomas, provincias, ciudades y capitales.Ver mapa político de Europa.Mapa de España con nombres de CCAA y provinciasLas 10 curiosidades de España que te dejarán con la boca abierta.Mapa de las comunidades de España y ciudadesMapa provincias de EspañaMapa físico de EspañaAquí podrás ver los accidentes geográficos de España, como las cadenas montañosas, cordilleras, ríos, valles, desiertos… Perfecto para estudiar la geografía física de EspañaMapa físico de EspañaEl relieve de España, predominantemente montañoso, está dominado por la Meseta Central y los sistemas que la rodean: la Cordillera Cantábrica al norte, el Sistema Ibérico al este y Sierra Morena al sur. España es el país más elevado de Europa después de Suiza.Mapa de España físico mudoMapa de España mudoUn mapa mudo de España, en blanco, para imprimir y rellenar bien escribiendo los nombres o bien para colorear.Mapa de España mudo en blanco para imprimirVer todo sobre el mapa del mundoÚltima actualización el 2021-08-16Mapa de España para niñosTerminamos con un mapa de España infantil, cargado de dibujos animados que representan diferentes aspectos culturales del país como tradiciones o monumentos. Un diseño irresistible que cautiva a niños y no tan niños.Mapa de España para niños de primariaComunidades Autónomas y provincias de EspañaComunidades Autónomas de España:AndalucíaAragónPrincipado de AsturiasBalearesCanariasCantabriaCastilla-La ManchaCastilla y LeónCataluñaExtremaduraGaliciaLa RiojaComunidad de MadridRegión de MurciaComunidad Foral de NavarraPaís VascoComunidad ValencianaCiudades autónomas:Provincias:A CoruñaÁlavaAlbaceteAlicanteAlmeríaAsturiasÁvilaBadajozBarcelonaBurgosCáceresCádizCantabriaCastellónCiudad RealCórdobaCuencaGironaGranadaGuadalajaraGuipúzcoaHuelvaHuescaIslas BalearesJaénLa RiojaLas PalmasLeónLleidaLugoMadridMálagaMurciaNavarraOurensePalenciaPontevedraSalamancaSanta Cruz de TenerifeSegoviaSevillaSoriaTarragonaTeruelToledoValenciaValladolidVizcayaZamoraZaragoza Los mapas de España mudos son una excelente herramienta para estudiar o colorear. Aquí encontrarás imágenes de alta calidad y definición HD para que queden excelentes si decides imprimirlos.También te ofrecemos otros estilos diferentes para que les eches un vistazo. ¡Te encantarán!Recuerda que podrás descargar la versión en formato PDF, que está en alta resolución, lista para imprimir y es totalmente gratuita.Descargar comunidades autónomas¿Te gusta este mapa de España? Es muy bonito, ¿verdad? Descárgatelo gratis aquí e imprímelo cuando lo necesites o cuando quieras. Solo tienes que pinchar abajo en el botón de descargar y listo.Y, por si no lo sabías, te recordamos que tenemos muchos otros estilos de mapas de España. Son maravillosos. ¡Échales un ojo y dinos qué te parecen!¿Estás buscando este mapa de España pero dividido en comunidades autónomas? ¡Estás de suerte! Échale un vistazo a los diferentes mapas de las comunidades de España que te ofrecemos aquí. Podrás encontrar el mapa de Andalucía, Madrid, Cataluña, Valencia, Galicia, Extremadura, Canarias, etc.Aquí tienes el mapa mudo de esta comunidad autónoma de España, con fronteras claras y limpias, diseñado para poder pintar y escribir sobre él.Aquí tienes el mapa mudo de esta comunidad autónoma de España, con fronteras claras y limpias, diseñado para poder pintar y escribir sobre él.Aquí tienes el mapa mudo de esta comunidad autónoma de España, con fronteras claras y limpias, diseñado para poder pintar y escribir sobre él.Aquí tienes el mapa mudo de esta comunidad autónoma de España, con fronteras claras y limpias, diseñado para poder pintar y escribir sobre él.Aquí tienes el mapa mudo de esta comunidad autónoma de España, con fronteras claras y limpias, diseñado para poder pintar y escribir sobre él.Aquí tienes el mapa mudo de esta comunidad autónoma de España, con fronteras claras y limpias, diseñado para poder pintar y escribir sobre él.Aquí tienes el mapa mudo de esta comunidad autónoma de España, con fronteras claras y limpias, diseñado para poder pintar y escribir sobre él.Aquí tienes el mapa mudo de esta comunidad autónoma de España, con fronteras claras y limpias, diseñado para poder pintar y escribir sobre él.Aquí tienes el mapa mudo de esta comunidad autónoma de España, con fronteras claras y limpias, diseñado para poder pintar y escribir sobre él.Aquí tienes el mapa mudo de esta comunidad autónoma de España, con fronteras claras y limpias, diseñado para poder pintar y escribir sobre él.Aquí tienes el mapa mudo de esta comunidad autónoma de España, con fronteras claras y limpias, diseñado para poder pintar y escribir sobre él.Aquí tienes el mapa mudo de esta comunidad autónoma de España, con fronteras claras y limpias, diseñado para poder pintar y escribir sobre él.Aquí tienes el mapa mudo de esta comunidad autónoma de España, con fronteras claras y limpias, diseñado para poder pintar y escribir sobre él.Aquí tienes el mapa mudo de esta comunidad autónoma de España, con fronteras claras y limpias, diseñado para poder pintar y escribir sobre él.Aquí tienes el mapa mudo de esta comunidad autónoma de España, con fronteras claras y limpias, diseñado para poder pintar y escribir sobre él. Bienvenidos a la web MapaDeEspana.es, en esta página verás el mapa de España con todas sus versiones, características y tipo de mapas de España con todas las versiones posibles. Cómo ya sabrás España es un país que a su vez es un estado miembro de la Unión Europea (UE). España está formada por 17 Comunidades Autónomas las cuales tienen cierta autonomía económica y politica y además tiene dos ciudades autónomas que son Ceuta y Melilla estas últimas se encuentran en el continente Africano. Además España esta formado por archipiélagos en los que están las Islas Canarias y las Islas Baleares. Las 17 Comunidades Autónomas que tiene España se divienden en 50 provincias, y cada provincia de subdivide en ciudades o localidades. El número total de provincias en España es de de 50. Mapa físico de España Mapa Geográfico de España Este es el mapa físico de España, se denominan mapas fisicos los mapas en los que puedes definir las formaciones físicas del pais / continente / región de la que sea el mapa. Entre las formaciones físicas que puedes ver se encuentran los accidentes geográficos de España, así como las cadenas montañosas, las mesetas, los valles, cordilleras, los ríos, las zonas deserticas, los bosques y un largo etcetera. Este tipo de mapa se usan habitualmente para estudiar las zonas geográficas de España ¿Donde esta España? Ubicación en el mapamundi. Fuente: Wikipedia Cómo puedes apreciar en el mapa, el relieve de España está formado por grandes zonas verdes y en la parte norte predominan las zonas montañosas, las zonas montañosas están formadas por la Meseta Central y los sistemas que rodean esta meseta. Tambien en el norte se puede apreciar la Cordillera Cantábrica y el Sistema Ibérico que está un poco más al este, y también la Sierra Morena que se encuentra en la zona sur de España. España se encuentra dentro del continente europedo y es uno de los paises más elevados. Mapa de España físico mudo Cómo ya sabrás un mapa de España físico mudo está compuesto por un mapa España en el que no están puestas las etiquetas de los nombres de cada zona geográfica, estos mapas suelen venir en blanco y se pueden imprimir para poder trabajar con ellos aprendiendo dónde se encuetra cada zona geográfica, también podemos encontrar mapas físicos mudos en los que se pueden colorear las zonas de los accidentes geográficos. A continuación puedes descargar este mapa mudo de la península en formato *.pdf. Recueda que deberás disponer de un lector de archivos pdf para poderlo abrir e imprimir. Sino dispones de ningún programa para abrirlos puedes acceder a y descargar desde la página de adobe. Descargar Mapa de España Político Mudo (sin nombres) para descargar e imprimir. Mapa con provincias mudo mapa espana priovincias mudo Mapa político España A continuación te mostramos los mapas políticos del estado Español en el que vienen los nombres de las Comunidades Autónomas y los nombres de las provincias. Este mapa es el que deberías utilizar si quieres estudiar cómo está distribuido España y sus regiones en su formación política. En el siguiente mapa te puedes descargar gratis el mapa político e imprimirlo. Mapa político españa con nombres En el siguiente mapa podemos encontrar el mapa político de España con sus respectivos nombres que muestran las regiones por las que está compuesta España. Puedes ampliar el mapa haciendo click en la imagen, y poderla imprimir si lo desea. Mapa político de España con nombres en alta calidad (haz click en el mapa para ampliar la imagen a su máxima resolución.) Mapa de España con nombres de comunidades autónomas y provincias A continuación puedes descargar el mapa político de España con las regiones y autonomías a color, para poder diferenciar cada una de las fronteras y sus subdivisiones del país. Mapa España con sus provincias y fronteras a color. (Haz click en el mapa para poderlo ampliar y ver en su máxima resolución para imprimir) Mapa con las provincias y comunidades autonómicas. Comunidades autonómicas de españa Mapas de España para niños Tambien podemos encontrar mapas de España para niños, en los que tratan de identificar los elementos más importantes para España a través de dibujos animados que representan las diferentes culturas que podemos encontrar en España. [mapa españa niños infantil imprimir] [mapa de españa para niños de primaria] Mapa de las comunidades Autónomas de España Mapa de las comunidades de España Mapa de las provincias y capitales de España En el siguiente mapa, podrás ver todas las provincias y capitales del Estado Español. Así como sus fronteras entre provincias. El Mapa de España Provincias y Capitales Mapa de carreteras de España El mapa de carreteras o rutas de España incluye todos los caminos que discurren por todo el territorio del estado español, ahora bien algunos son de titularidad estatal, otros de titularidad autonómica y otros de titularidad local. La Red de rutas de España tiene a 20 de julio de 2016,1.191.361 km, de los que 42.073 km están gestionados por la Administración Central (Red de Rutas del Estado) y acogen el 50,1 % del tráfico total y el 64,4 % del tráfico pesado. 73.175 km están gestionados por las Comunidades Autónomas (43,3 % del tráfico) y 68 143 km por las Diputaciones (5,8 % que sobra). Además los municipios tienen a su cargo 581.091 km, además hay 11 355 km de viario ligado de otros organismos cuyo tráfico llega a ser un 10 % del tráfico total. mapa de las carreteras espanolas (click para ampliar) La red de carretaras y rutas está muy condicionada por el medio físico, en España destaca por tener un espacio muy compartimentado por las cadenas montañosas y un relieve escarpado. Asi mismo, en la Península Ibérica hay altas cadenas montañosas que sobrepasan los 3000 metros de altura, que forman las montañas interiores con altitudes superiores a los 2000 metros, y montañas con altitudes medias de entre 1500 y 2000 metros (Montes de Toledo, Montañas vascas y Cordilleras Catalanas). Por otro lado, tenemos la meseta central ibérica, que ocupa una tercera una parte de la área peninsular, y que muestra una altitud de media de unos 600 metros Con relación a la consistencia de rutas por porcentaje de kilómetro cuadrado, la situación de España fué siempre inferior a la de los países de europa más industrializados como pueden ser Alemania e Inglaterra. Además el transporte interurbano más utilizado por encima de otros medios ha sido el el ferrocarril hasta los años cincuenta y a partir de 1956 hasta este día la carretera es precisamente la que más grande volumen de transporte lleva La Red de rutas y carreteras de España integra en función de su titularidad: Red de Rutas del Estado. Son aquellas rutas que son rivalidad del Estado a través del Ministerio de Promuevo. Pertenecen a tanto las Rutas Nacionales, como las Autopistas y Autovías del Estado. Red secundaria de rutas de España: Entienden tanto rutas como autopistas y autovías y también integra, en función de su titularidad: Red Autonómica: está formada por el grupo de las rutas de titularidad autonómica (dependientes de la Red social Autónoma) Red Provincial: está formada por el grupo de las rutas de titularidad provincial (dependientes de la Diputación Provincial) Red Municipal: está formada por el grupo de las rutas de titularidad municipal (dependientes del Municipio) Además tambien tenemos rutas de otros organismos titulares, como puede ser la situacion de las carreteras de las Confederaciones Hidrográficas, que se mayormente se usan para el ingreso y la realización de trabajos de cuidado de los proyectos de las confederaciones hidráulicas, y de los canales y de los embalses. Y por último también hay otras de titularidad privada. Mapas Topográfico de España El Mapa Topográfico Nacional de España es un conjunto de publicaciones cartográficas producidas por el Instituto Geográfico Nacional de España (IGN). Este mapa se compone de seis series de mapas topográficos a diferentes escalas: 1:25.000 1:50.000 1:200.000 1:500.000 1:1.000.000 1:2.000.000 Estos mapas abarcan la totalidad del territorio nacional. Esta cartografía topográfica es la base para la topografía temática producida por el IGN; y las series 1:25.000 y 1:50.000 conforman la cartografía básica oficial del Estado Español. Mapa de Espana topografico La primera hoja en publicarse fue la de Madrid en el año 1875, a escala 1:50.000, y los trabajos para completar la obra terminaron en 1968 con la publicación de la última hoja de la serie 1:50.000. De estos mapas cartograficos se pueden obtener los datos del relieve, de la hidrografía, y a su vez los usos del suelo (los recursos naturales, los núcleos de poblamiento, las infraestructuras), las divisiones administrativas, la toponimia, etc. Resumen mapa de España Comunidades Autónomas (CCAA) España: Estas son las comunidades autónomas de España. Andalucía Aragón Principado de Asturias Baleares Canarias Cantabria Castilla- La Mancha Castilla y León Cataluña Extremadura Galicia La Rioja Comunidad de Madrid Región de Murcia Comunidad Foral de Navarra País Vasco Comunidad Valenciana Provincias de España (mapa interactivo) A continuación puedes poner el ratón sobre el mapa interactivo para descubrir cada una de las provincias de España. Después del mapa interactivo esta todo el listado de provincias. Álava Albacete Alicante Almería Asturias Ávila Badajoz Barcelona Burgos Cáceres Cádiz Cantabria (Santander) Castellón Ciudad Real Córdoba Cuenca Girona Granada Guadalajara Guipúzcoa Huelva Huesca Islas Baleares Jaén La Rioja La Coruña (Galicia) Las Palmas León Lleida Lugo Madrid Málaga Murcia Navarra Ourense Palencia Pontevedra Salamanca Santa Cruz de Tenerife Segovia Sevilla Soria Tarragona Teruel Toledo Valencia Valladolid Vizcaya Zamora Zaragoza Labels: Geografía física, Geografía política, Mapas mudos Escrito por Francisco Ayén Aquí te presentamos un modelo de mapa de España en blanco para imprimir, también llamado "mapa mudo". Lo puedes descargar gratis en PDF para colorear, pintar, imprimir o recortar. Mapa político de España mudo para imprimir Mapas de España con división política, coloreados y con números Estos mapas con delicados colores alegrarán la tarea de geografía de tus niños. Imprímelos gratis cuantas veces lo necesites. Descargar desde casa es fácil y conveniente. Olvídate de preocuparte por la disponibilidad en tiendas físicas y disfruta de la flexibilidad de tener tus mapas en tus manos en cuestión de segundos. Además, al elegir la versión digital, contribuyes a prácticas más sostenibles. Aquí puedes ver otros mapas para descargar gratis en PDF e imprimir fácilmente desde tu hogar. Ver más Planificadores gratis Ver más Calendarios gratis Índice Comparte con alguien querido... Mapa político mudo de España con limites entre comunidades y provincias. Color, buena impresión en blanco y negro. Mapa político de España, comunidades y provincias. Color, buena impresión en B/N. Mapa político mudo de España con limites solo entre comunidades. Blanco y negro. Mapa político de España con comunidades y provincias. Color buena calidad, B/N calidad mediana. Mapa político mudo de España con limites entre comunidades y provincias. Blanco y negro. Mapa político de España, solo comunidades. Color, buena impresión en B/N. Mapa físico mudo de España. Color, calidad de impresión mediana en B/N. Mapa físico de España, con alturas y depresiones bien definidas. Color, escaneado, calidad de impresión mediana. Mapa físico de España, muy ilustrativo. Color, calidad de impresión mediana. Mapa físico mudo de España, con terreno y ríos. Blanco y negro, ideal para imprimir. Mapa fluvial de España con vertientes y ríos. Color, calidad impresión B/N mediana. Mapa físico y fluvial de España mudo. Color tenue, buena impresión en B/N. Mapa fluvial / divisora principal de aguas de España. Color fuerte, mala Impresión en B/N. Mapa mudo climático de España. Color fuerte, calidad mediana en impresión B/N. Mapa climático de España en color, con leyenda. Mapa climático de España. Color fuerte, calidad mediana en impresión B/N. Mapa climático de España en color, con leyenda. Mala impresión en B/N.